

## RASGUEO EN VALOR DE CORCHEAS

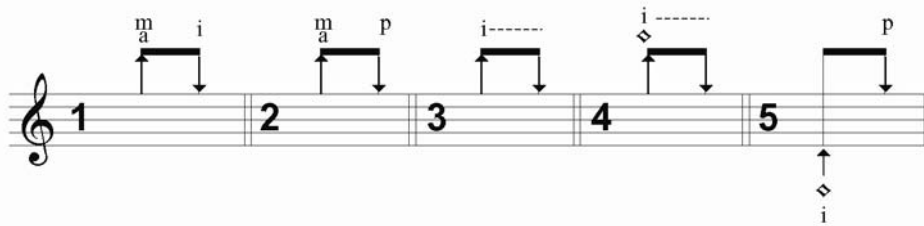

### RELACIÓN DE LOS MECANISMOS:

1. Medio y anular de graves a agudos y subida de índice de agudos a graves.
2. Medio y anular de graves a agudos y subida de pulgar de agudos a graves.
3. Índice de graves a agudos y subida de índice de agudos a graves.
4. Índice de graves a agudos con golpe simultáneo en la tapa inferior y subida de índice.
5. Índice de graves a agudos con golpe simultáneo en la tapa superior y subida de pulgar.

### EJERCICIOS

1. De sincronización del dedo índice con golpe simultáneo en la tapa inferior de graves a agudos y subida de éste. Para la ejecución de esta fórmula colocaremos el pulgar de la mano derecha por encima de la 6ª cuerda para mantener equilibrada la posición.

2. Tres ejercicios en valor de corchea con los cinco mecanismos del gráfico anterior, practíquense con el acorde de MI9.

OBSERVACIONES: Estudiar estos ejercicios lenta y sincronizadamente, creando una sonoridad lo más amplia posible y cuidando que la mano derecha conserve una posición fija para la práctica de cada elemento técnico.

# ESTUDIO DE LIGADOS

ESTUDIO Nº 1 de Ligados en el estilo de soleá en el modo flamenco en MI.

